

# サプライヤー利用開始Aribaユーザーガイド

第三者リスク管理

リスク評価

サプライヤー向け

# リスク管理評価の概要

## リスク管理評価とは？

IPGと取引を行う新規サプライヤー向けに要請されるリスク管理の評価には、以下の5つの領域があります。

1. コンプライアンス、2. 汚職、3. 現代の奴隷制、4. プライバシー保護、5. 情報セキュリティ

## 背景情報の設定

IPGでは、IPGの事前管理と確認に応じ、サプライヤーに対してリスク管理評価を送信して、新規サプライヤーとの取引におけるIPGのリスクへの暴露状況をさらに精査する場合があります。サプライヤーは、対応すべきリスク管理評価を1件から5件、受け取る場合があります。

## 主なメリット

1. リスク管理評価は、Aribaポータルを通じてサプライヤーに直接送信されます。リスク管理評価への対応は必須です。
2. サプライヤーは既存のAriba Networkアカウントを活用できます。
3. リスク管理評価は動的であり、サプライヤーには該当する評価のみが送信されます。

## プロセスの流れ

代理店の申請者

サプライヤー

サプライヤーリスク管理チーム

リスク評価プロセスを開始します。リスクに関するアンケートをサプライヤーに送付

必要なリスク管理評価に対する回答と文書を提供

完了したリスク管理評価を確認し、管理が有効か無効かを判断

# リスク管理評価の完了と提出

1. サプライヤーは、IPGのサプライヤーリスク評価のプロセスに沿ったリスク管理アンケートの提出を求める、追加のEメール通知を受け取る場合があります。Eメール内のリンクをクリックします。
2. サプライヤーは既存の資格情報を使用してAriba SLPにログインします。このリンクをクリックすると、サプライヤーは選択したアンケートに自動的に移動します。リスク管理アンケートへの回答は必須です。

Action needed: Complete questionnaire from [US17] - FutureBrand New York

<s4system-prod3+ipg-T.Doc235435812@ansmtp.ariba.com>

To ● サプライヤー連絡先

Reply

Reply All

Forward

...

Hello サプライヤー連絡先、

[US17-US84] - FutureBrand New York has invited you to complete a questionnaire. This is required so Big Red Dog Production LLC can do business with [US17-US84] - FutureBrand New York.

**Questionnaire Overview**

Questionnaire name: Security

Respond by: Sat, 11 Sep, 2021

Update Request Comments:

[Submit questionnaire](#)

Best,  
[US17-US84] - FutureBrand New York

Ariba, Inc. 3420 Hillview Ave, Palo Alto, CA 94304, USA

[Data Policy](#) | [Contact Us](#) | [Customer Support](#)

# リスク管理評価の完了と提出

サプライヤーが最初のEメール通知の指示に従って、リスク管理評価を直ちに完了しない場合、30日間にわたって5日ごとにリマインダーのEメール通知が送信され、IPGのサプライヤーリスク評価プロセスに準拠したリスク管理アンケートの提出が求められます。

Eメールの内容は以下のようなものです。

要請されたリスク管理評価ごとに受信します。

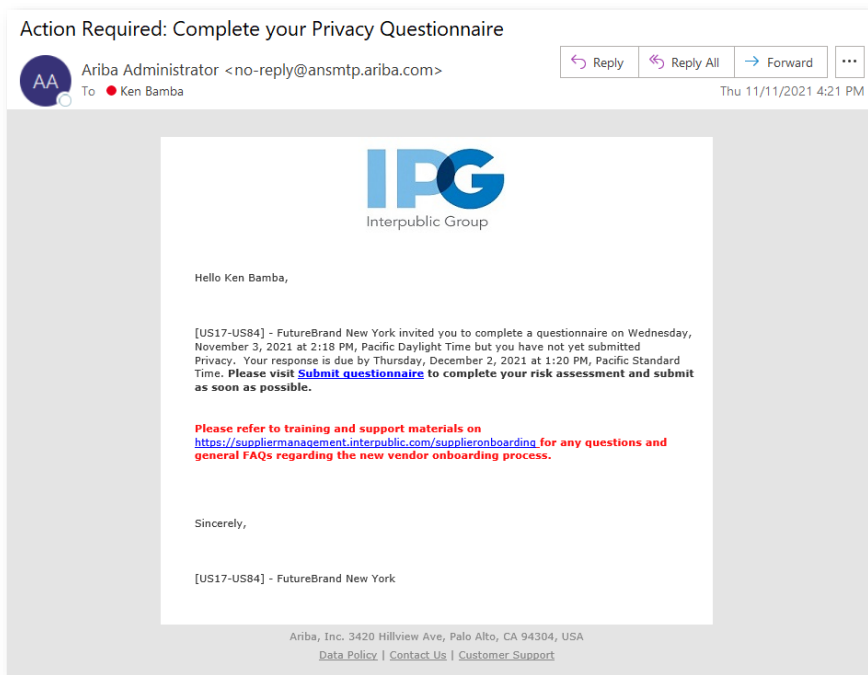

サプライヤーがAribaアカウントを持っていない場合には、要請されたリスク管理評価ごとに受信します。

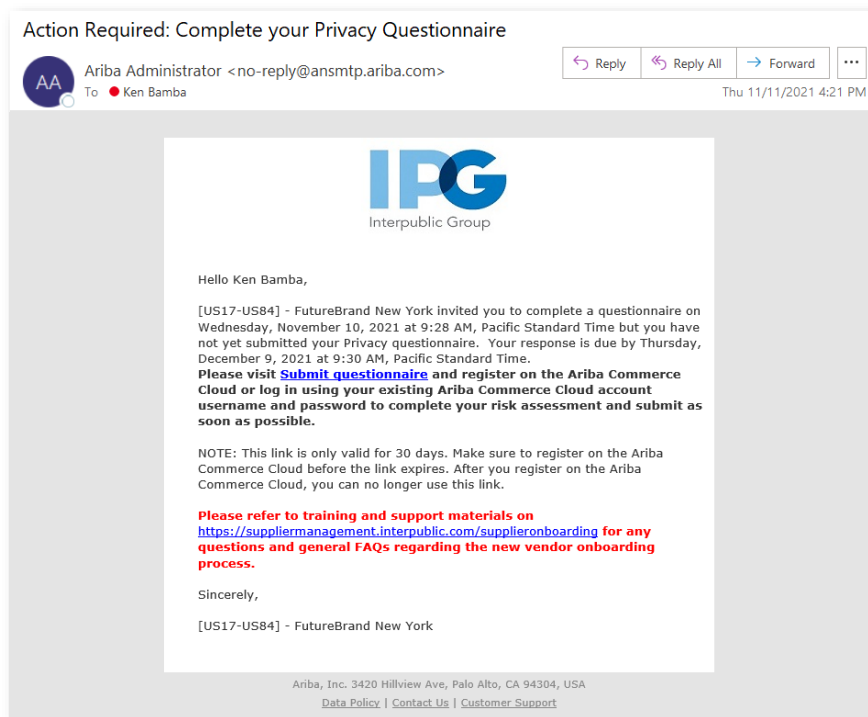

# リスク管理評価の完了と提出

割り当てられたリスク管理アンケートでは、サプライヤーは、コンプライアンス、汚職、現代の奴隷制、プライバシー、または情報セキュリティの5つのリスク領域のいずれかに関する質問に回答するよう求められます。リスク管理アンケートへの回答は必須です。

1. 割り当てられたリスク管理アンケートの入力を完了します。回答を入力し、これらの基準が適用されるかどうかを選択します。

- 必要に応じて、サプライヤーはアイコンが付いている質問にコメントや添付ファイルを追加することができます。

- コメントは、コメント欄にご入力ください。

- アンケートに添付ファイルを添付するには、「ファイルを添付」をクリックします。

- コメントを保存するには、「OK」をクリックします。サプライヤーは再度アンケートに戻ります。コメントと添付ファイルを追加するアイコンは次のようになります。

# リスク管理評価の完了と提出

リスク管理評価は動的であり、ある質問に対するサプライヤーの回答によっては、必須の質問が変わる場合があります。

サプライヤーがすべての必須の質問と条件付き質問に回答したら：

2. 「全回答を送信」をクリックして、リスク管理アンケートを提出します。後ほどリスク管理評価を完了する場合は、「下書きを保存」をクリックします。なお、IPGがご回答を確認するには、「全回答を提出」をクリックしていただく必要がありますのでご注意ください。
3. 「OK」をクリックして、評価を提出します。これにより、リスク管理評価が完了したことが、IPGのリスクチームに通知されます。

Name ↑	Answer
65 Are disaster recovery and response plans tested?	Yes
66 In the event of a disaster, is there an Recovery Time Objective defined for this service? If Yes, please provide the intended recovery time in the comments section	Yes
67 Is this a global policy?	Yes
68 Are restore procedures periodically tested to verify that data being backed up is usable?	Yes
69 Do you have Cyber insurance?	Yes
70 If yes, does coverage include first and third parties?	First Party Only
71 What is your liability coverage?	Greater or equal to 5 million
72 Do you regularly monitor or audit the security controls used by your Third Party Service Providers?	Yes
73 Are third-party external service providers' activity monitored to detect potential cyber security events?	Yes
74 Do third parties undergo a risk assessment/due diligence before services are exchanged?	Yes
75 Are outside parties made aware of the applicable company security policies prior to being granted access to the application and/or the environment?	Yes
76 Please provide your latest Web Application Vulnerability Scan Report for review.	File Attached
77 Please provide a copy of your latest SOC 2 type 2 report for review.	File Attached
78 Please provide a copy of your latest ISO27001 report and certification for review.	File Attached
79 Please provide your latest Network Vulnerability Scan Report for our review.	File Attached
80 Please provide any other certifications you feel may be relevant to the review of your business and services provided. I.E. (FedRamp, SOX, PKI (HIPAA, etc.), PCI DSS, PII (Safe Harbor, etc.), GDPR, CCPA)	File Attached
81 Provide a copy of a data flow diagram for the services your company provides (or is planning to provide) to IPG or its agencies.	File Attached

(\*) Indicates a required field

Submit Entire Response | Save draft | Compose Message | Excel Import

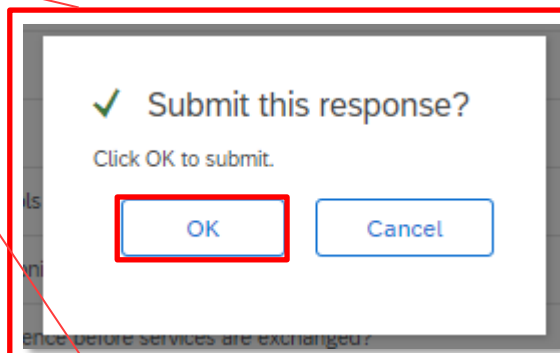

# リスク管理評価の完了と提出

リスク管理評価を提出すると、サプライヤーのページ上部に評価が完了したことを示す確認バーが表示されます。

4. 「IPGダッシュボードに戻る」をクリックして、「Aribaの提案とアンケート」ダッシュボードに戻ります。

Ariba Sourcing

Go back to IPG - TEST Dashboard

Company Settings ▼ Ken Bamba ▼

Desktop File Sync

Console Doc235435802 - Security

Time remaining 364 days 23:58:37

Event Messages  
Event Details  
Response History  
Response Team

▼ Event Contents

All Content

All Content

Name ↑

1	Are documented Information Security Policies reviewed and updated annually and include at a minimum: <ul style="list-style-type: none"><li>• Access Control Policy</li><li>• Acceptable Use Policy</li><li>• Password Policy/Standard</li><li>• Vulnerability Management</li><li>• Security Incident Management</li><li>• Risk Management</li><li>• Business Continuity</li><li>• Change Management</li><li>• Physical Security</li><li>• HR that includes background checks &amp; training data management</li></ul>	Yes
2	Do you clearly define IT security-related roles and responsibilities for your personnel (including the limitation of each role and the level of training required)?	Yes
3	Do you have a Security User Awareness program?	No

Compose Message

- 提出した回答を編集する必要がある場合は、ドキュメントに戻って「回答の修正」を選択すると、アンケートが再び開いて編集可能になります。前回の回答はツールに保存されます。

Doc252619553 - HIPAA

Time remaining 364 days 23:59:34

If your customer has requested an update to this questionnaire, please click **Revise Response** and re-submit your answers. Even if you do not need to change any of your current answers, your customer cannot complete their evaluation until you re-submit the questionnaire.

Revise Response

All Content

Name ↑

1	Do you have an assigned security official responsible for implementing HIPAA/HITECH administrative safeguards?	Yes
2	Have you implemented administrative, technical and physical safeguards that reasonably and appropriately protect the confidentiality, integrity and availability of PHI that you Process on behalf of IPG or its agencies?	No
3	Do you ensure that any agents or Third Party Service Providers to whom you provide PHI agree to the same restrictions that we impose on you?	No

「Aribaの提案とアンケート」ダッシュボードでは、サプライヤーの連絡先に割り当てられたドキュメントの概要が表示されます。

- イベント
- タスク
- アンケート
- 証明書

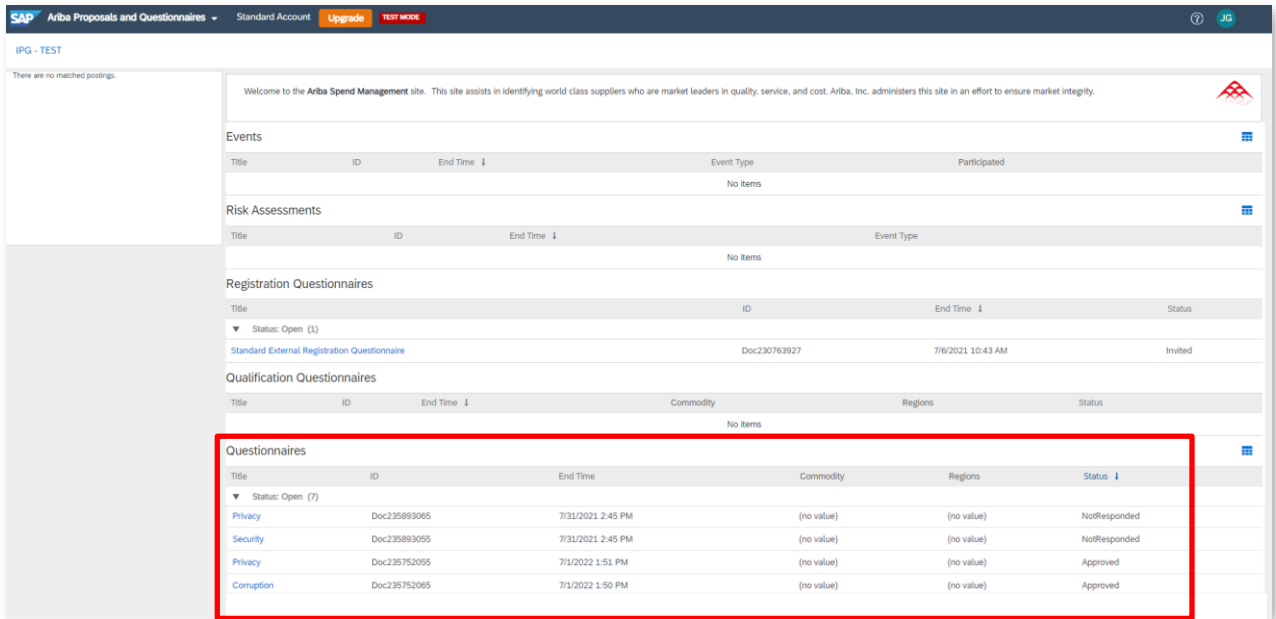

There are no matched postings.

Welcome to the **Ariba Spend Management** site. This site assists in identifying world class suppliers who are market leaders in quality, service, and cost. Ariba, Inc. administers this site in an effort to ensure market integrity.

**Events**

Title	ID	End Time	Event Type	Participated
No Items				

**Risk Assessments**

Title	ID	End Time	Event Type
No Items			

**Registration Questionnaires**

Title	ID	End Time	Status
▼ Status: Open (1)			
Standard External Registration Questionnaire	Doc230763927	7/6/2021 10:43 AM	Invited

**Qualification Questionnaires**

Title	ID	End Time	Commodity	Regions	Status
No Items					

**Questionnaires**

Title	ID	End Time	Commodity	Regions	Status
▼ Status: Open (7)					
Privacy	Doc235893065	7/31/2021 2:45 PM	(no value)	(no value)	NotResponded
Security	Doc235893055	7/31/2021 2:45 PM	(no value)	(no value)	NotResponded
Privacy	Doc235752055	7/1/2022 1:51 PM	(no value)	(no value)	Approved
Corruption	Doc235752065	7/1/2022 1:50 PM	(no value)	(no value)	Approved

- 完了したアンケートと未完了のアンケートのリストを表示するには、「アンケート」のタブまでスクロールします。
- アンケートへの回答を確認または変更する場合は、リスク管理評価の「タイトル」をクリックします。アンケートを編集するには、アンケートが「承認済み」のステータスになっている必要があります。サプライヤーは、「未回答」のステータスでアンケートを完了することもできます。
- 「未回答」のステータスのすべてのアンケートを完了してください。

必要に応じて、IPGチームはサプライヤーのアンケートへの回答に基づき、追加情報を要求する場合があります。サプライヤーの連絡先には、「更新要求のコメント」を含むEメールが送信される場合があります。

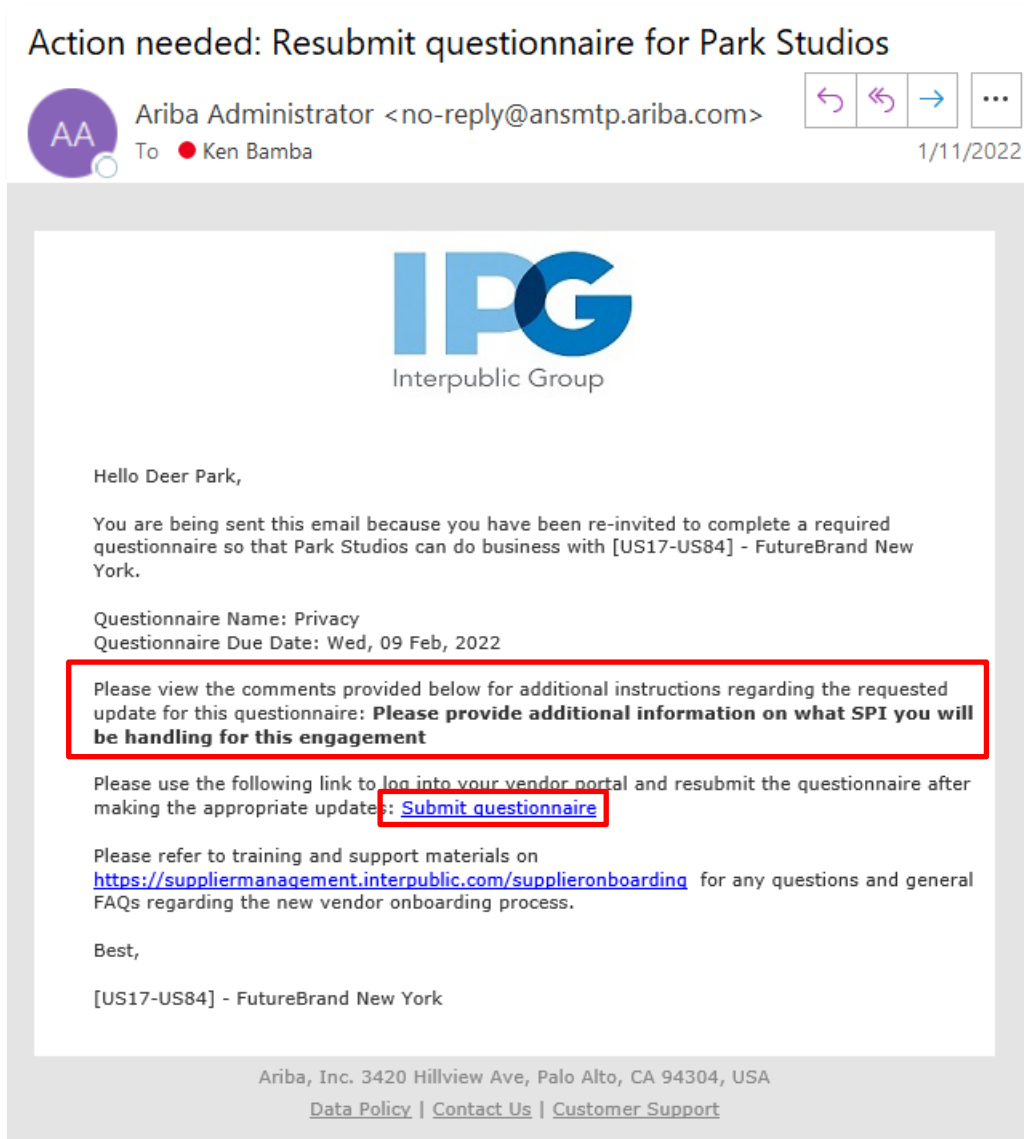

1. IPGの審査担当者から受けたコメントやフォローアップの質問を確認します。
  2. 「アンケートを提出」をクリックすると、アンケートに戻ります。サプライヤーは、回答を修正したり、コメントを追加したり、新しいドキュメントを追加することができます。入力が完了したら、アンケートを提出してください。
- **注記：** リスク評価プロセスの結果として特定された問題や管理の乖離について、IPGがサプライヤーにEメールで連絡する場合があることにご留意ください。